



III. ÁRBOLES DE PROBLEMAS Y OBJETIVOS

 (425) 535 2064
 (245) 535 2095

CALLE PLAN DE IGUALA
#90, COLONIA LIBERTAD,
NUEVA ITZIA, MICHOACÁN.



000003

C. JOSÉ ALFREDO RENTERÍA PATIÑO

PRESIDENTE MUNICIPAL



PROFRA. MARIA DE LA PAZ DELGADO PEÑALOZA

REGIDORA



PROFR. VICTOR HUGO PEÑALOZA DUARTE

REGIDOR



PROFR. ANTONIO GONZÁLEZ DÍAZ

REGIDOR



C. LILIANA SOLÓRZANO CISNEROS

SÍNDICO MUNICIPAL

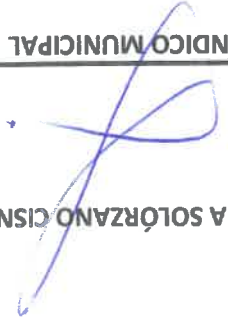

C. LUIS MANUEL CORIA BARRERA

REGIDOR

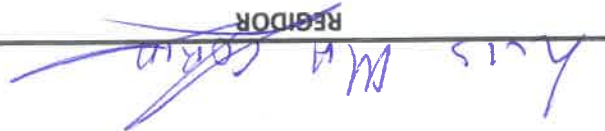

PROFRA. ANA KAREN CARRANZA SOBERANO

REGIDORA

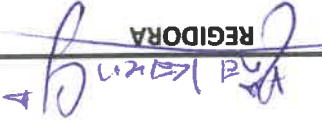

C. CRISTINA NAVA CALIXTRO

REGIDORA



LIC. CESAR ULISES CUEVAS GUTIERREZ

REGIDOR



PROFRA. MAGALY CARDONA ANDRADE

REGIDORA



LIC. JAIME GARCÍA ALEMÁN

REGIDOR

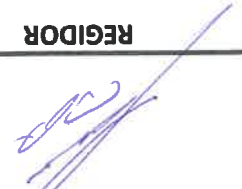

C. VICTORIA BARRIGA PACHECO

REGIDORA



ARBOL DE PROBLEMAS
PRESUPUESTO DE EGRESOS DEL EJERCICIO FISCAL DE 2026
NOMBRE DEL MUNICIPIO: MUNICIPIO DE MÚGICA
NOMBRE DEL PROGRAMA PRESUPUESTARIO 101. GOBIERNO CERCAÑO A LA GENTE

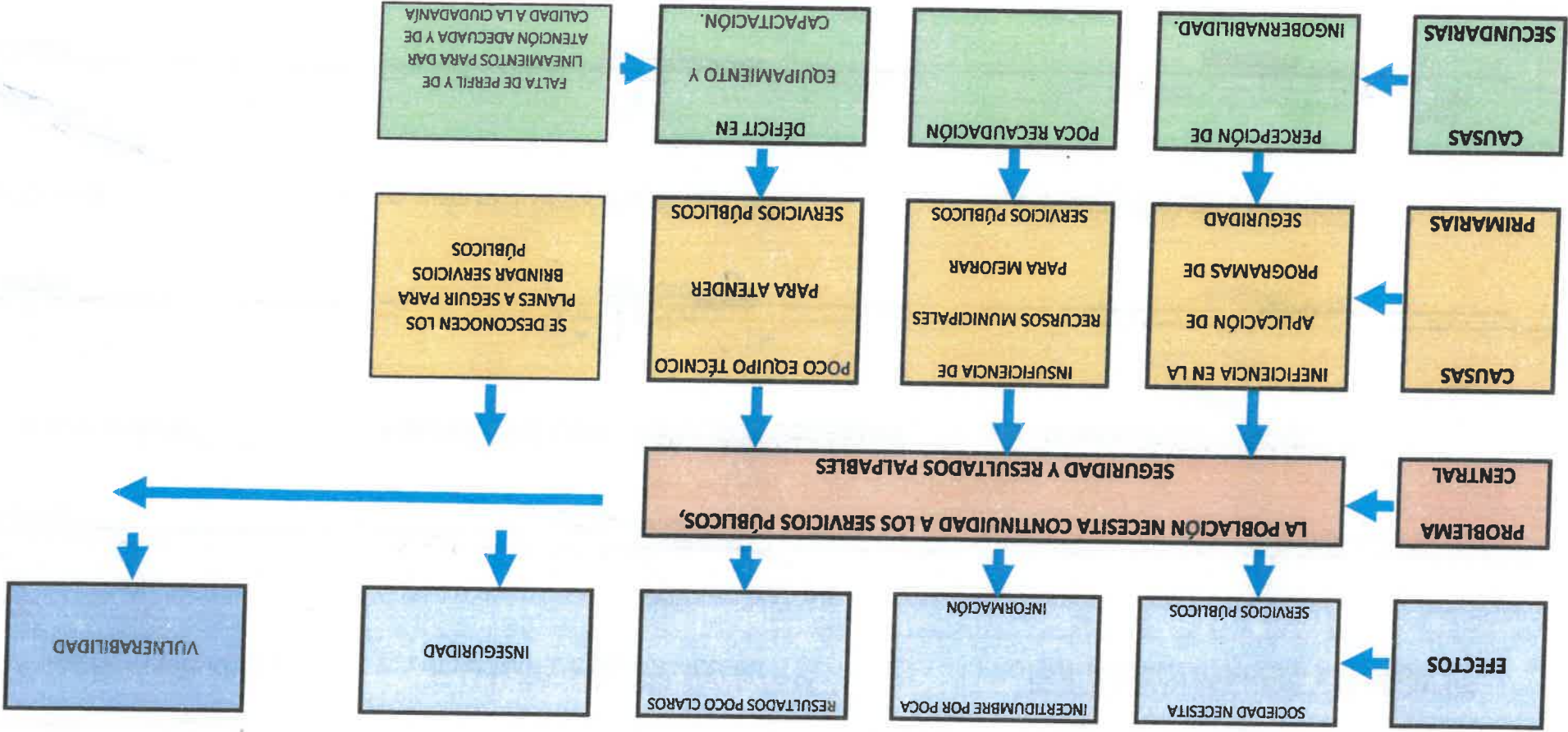

C. JOSÉ ALFREDO RENTERÍA PATIÑO

PRESIDENTE MUNICIPAL

PROFRA. MARIA DE LA PAZ DELGADO PEÑALOZA

REGIDORA

PROFR. VICTOR HUGO PEÑALOZA DUARTE

REGIDOR

PROFR. ANTONIO GONZÁLEZ DIAZ

REGIDOR

C. LILIANA SOLÓRZANO CISNEROS

SÍNDICO MUNICIPAL

C. LUIS MANUEL CORIA BARRERA

REGIDOR

PROFRA. ANA KAREN CARRANZA SOBERANO

REGIDORA

C. CRISTINA NAVA CALIXTRO

REGIDORA

LIC. CESAR ULISES CUEVAS GUTIERREZ

REGIDOR

PROFRA. MAGALY CARDONA ANDRADE

REGIDORA

LIC. JAIME GARCIA ALEMÁN

REGIDOR

C. VICTORIA BARRIGA PACHECO

REGIDORA

ARBOL DE OBJETIVOS
 PRESUPUESTO DE EGRESOS DEL EJERCICIO FISCAL DE 2026
 NOMBRE DEL MUNICIPIO: MUNICIPIO DE MÚJICA
 NOMBRE DEL PROGRAMA PRESUPUESTARIO: GOBIERNO CERCAÑO A LA GENTE

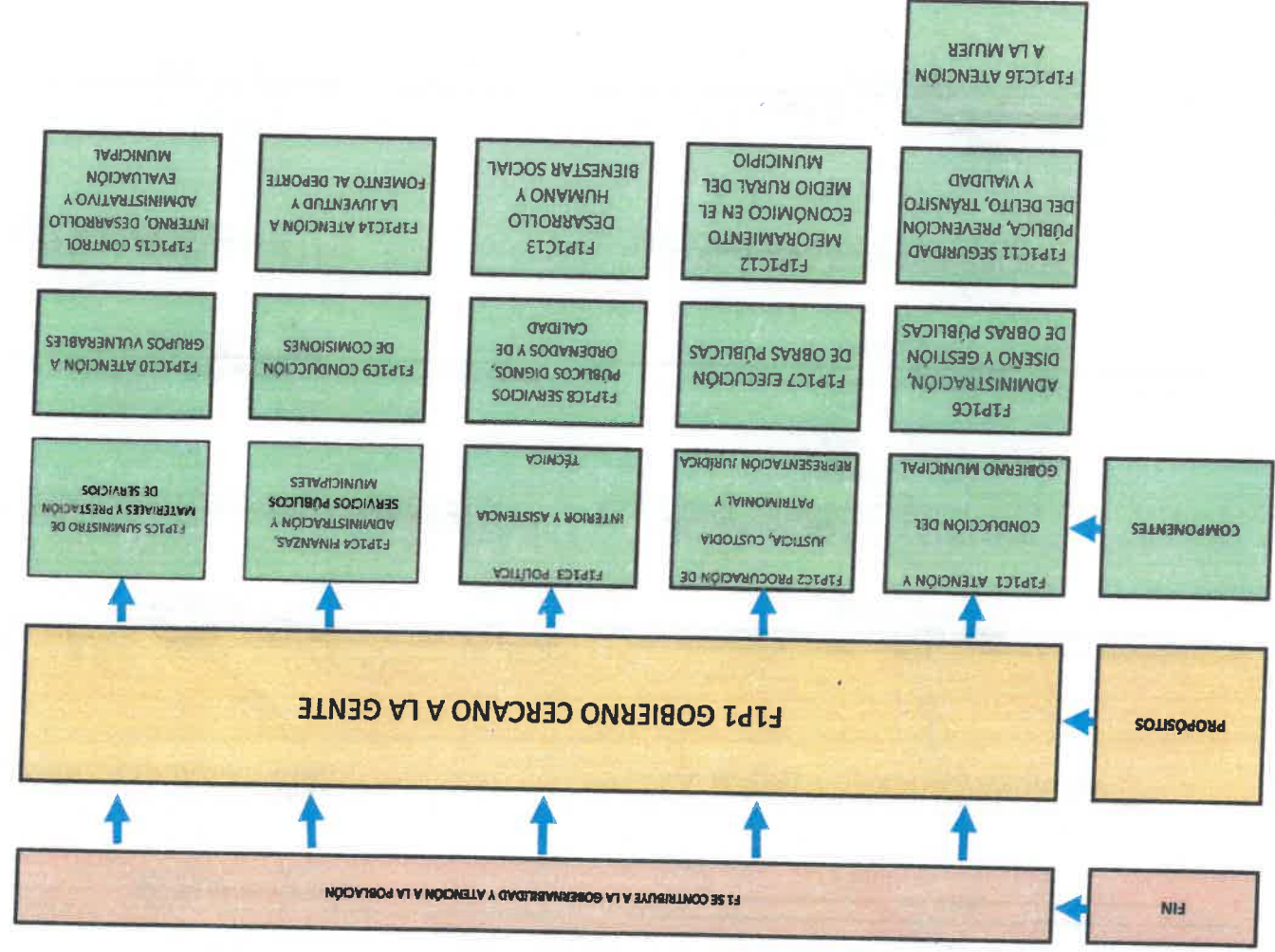

C. JOSÉ ALFREDO RENTERÍA PATIÑO

REGIDOR



PROFRA. MARIA DE LA PAZ DELGADO PEÑALOZA

REGIDORA



PROFRA. VICTOR HUGO PEÑALOZA DUARTE

REGIDOR

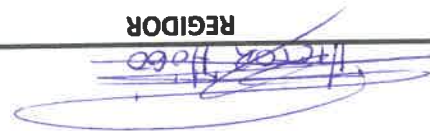

PROFRA. ANTONIO GONZÁLEZ DÍAZ

REGIDOR



C. LILIANA SOLÓRZANO CISNEROS

SÍNDICO MUNICIPAL



C. LUIS MANUEL CORIA BARRERA

REGIDOR

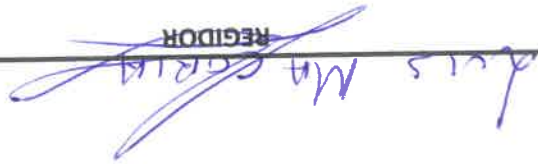

PROFRA. ANA KAREN CARRANZA SOBERANO

REGIDORA



C. CRISTINA NAVA CALIXTRO

REGIDORA



LIC. CESAR ULISES CUEVAS GUTIERREZ

REGIDOR



PROFRA. MAGALY CARDONA ANDRADE

REGIDORA



LIC. JAIME GARCÍA ALEMÁN

REGIDOR

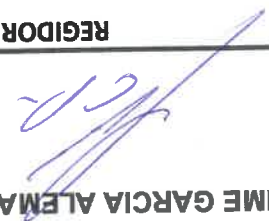

C. VICTORIA BARRIGA PACHECO

REGIDORA



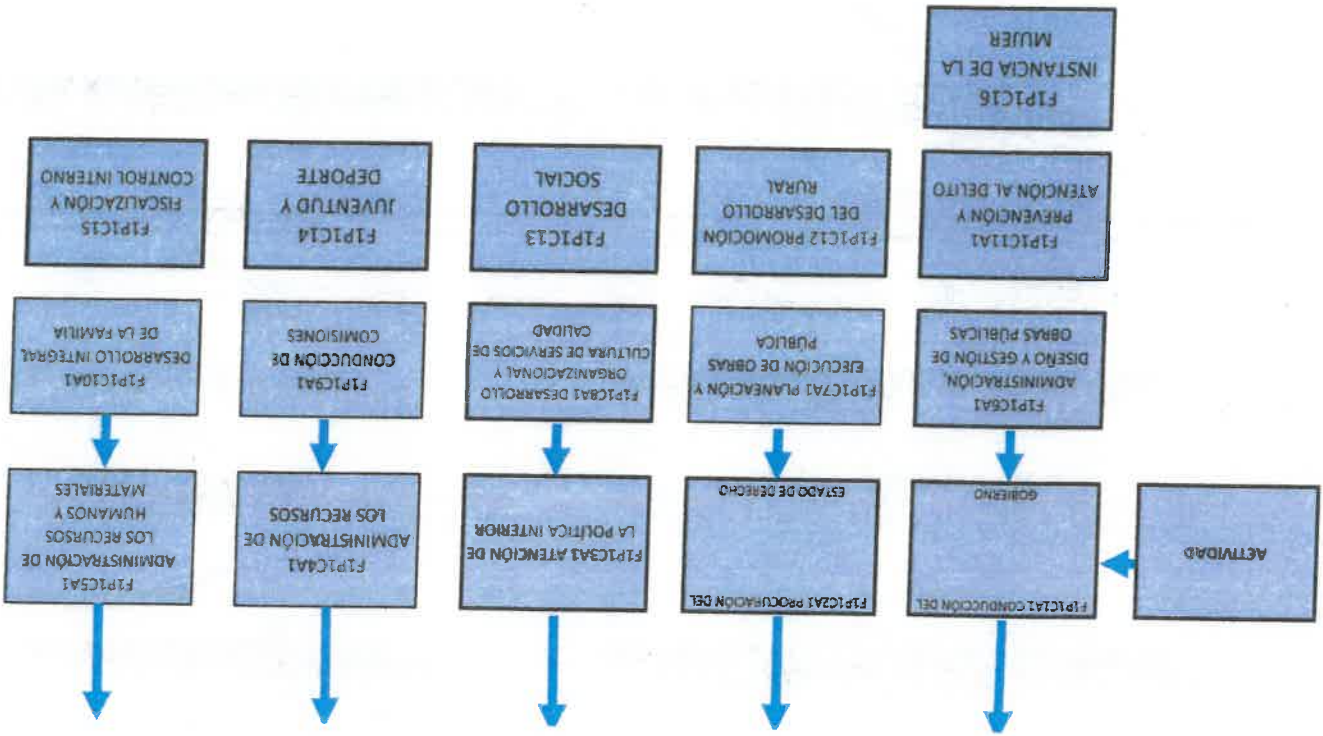

C. JOSÉ ALFREDO RENTERÍA PATIÑO

REGIDOR MUNICIPAL



PROFRA. MARIA DE LA PAZ DELGADO PEÑALOZA

REGIDORA



PROFR. ANTONIO GONZÁLEZ DÍAZ

REGIDOR

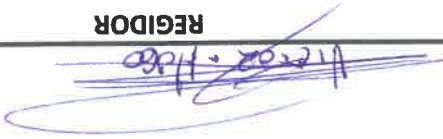

PROFR. VÍCTOR HUGO PEÑALOZA DUARTE

C. LILIANA SOLÓRZANO CISNEROS

SÍNDICO MUNICIPAL

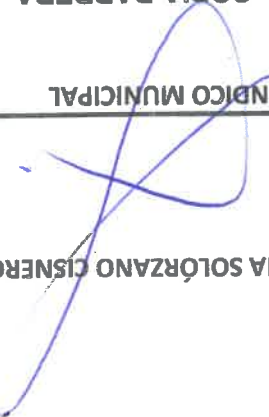

C. LUIS MANUEL CORIA BARRERA

REGIDOR



PROFRA. ANA KAREN CARRANZA SOBERANO

REGIDORA

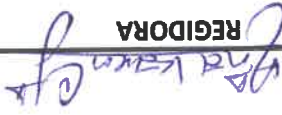

C. CRISTINA NAVA CALIXTRO

REGIDORA



LIC. CESAR ULISES CUEVAS GUTIERREZ

REGIDOR



PROFRA. MAGALY CARDONA ANDRADE

REGIDORA



LIC. JAIME GARCÍA ALEMÁN

REGIDOR

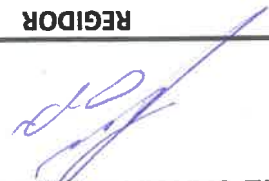

C. VICTORIA BARRIGA PACHECO

REGIDORA

